

Kakao Mobility

옥외 광고 상품 소개서

2023. 09

Kakao Mobility Corp.

INDEX

- 01 전광판 광고
- 02 편의점 광고 (4대 편의점 통합)
- 03 타운보드(엘리베이터) 광고
- 04 오피스보드 광고
- 05 주차장 광고
- 06 기타 옥외 광고 : 키로뷰, 기아오토큐

Kakao Mobility

전광판 광고 상품 소개서

kakao mobility

we
move
life.



전광판 광고 상품 소개

카카오모빌리티 전광판

카카오모빌리티 전광판은 CBD, GBD, 홍대 등 서울 주요 권역과 부산/제주/대구 등 주요 지자체 도심지에 위치하여 캠페인 목적에 맞는 광고 집행이 가능합니다.

주요 상권 및 도심 지역에 위치한 전광판으로 각 입지별 특색에 따라 맞춤형 광고 캠페인 진행이 가능합니다.
주목도가 높은 위치에 설치되어 있어 많은 유동인구에게 효과적으로 광고 노출이 가능한 전국 17개의 전광판 매체입니다.

홍대

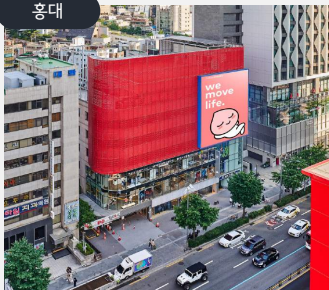

< 홍대입구역 스칼렛 >

CBD



< 광화문 정계광장 청계한국빌딩 >

수도권

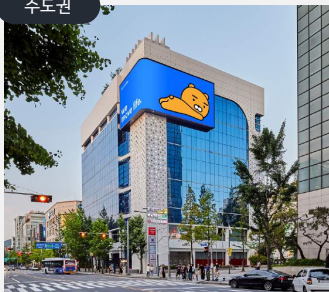

< 분당 페퍼저축은행 >

비수도권



< 제주 노형오거리 >

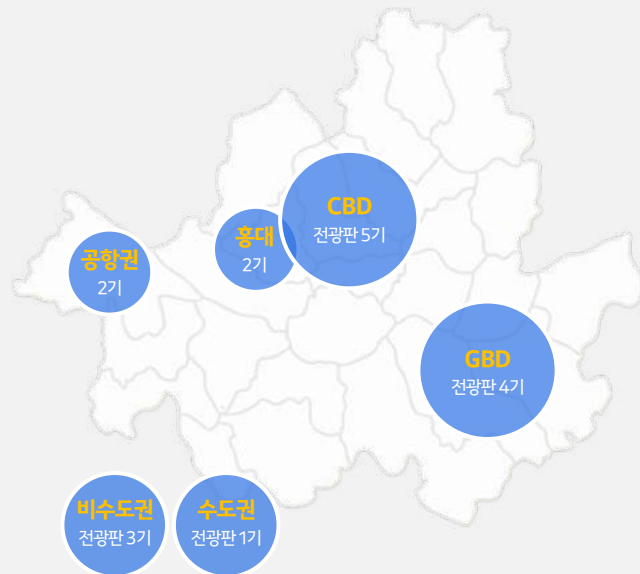

< 전광판 설치 현황 (총 17기) >

GBD



< 삼성역 루첸타워 >

GBD

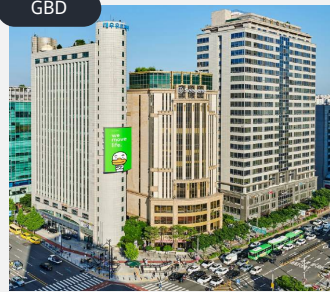

< 잠실역 유토피아 >

카카오모빌리티 전광판 매체 목록



< 강남대로 논현사거리 국전빌딩 >

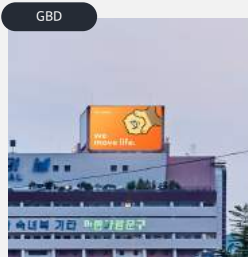

< 서울 고속버스터미널(경부선) >

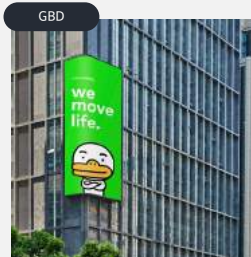

< 삼성역 루첸타워 >

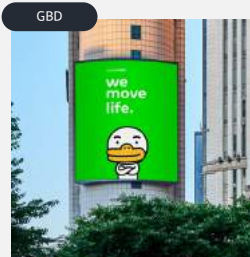

< 잠실역 유토피아 >

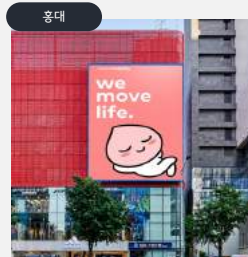

< 홍대입구역 스칼렛 >

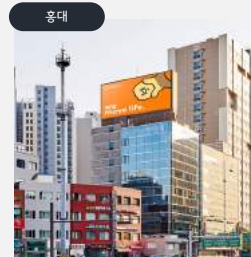

< 이대사거리 중앙빌딩 >



< 광화문 청계광장 청계주사타워 >

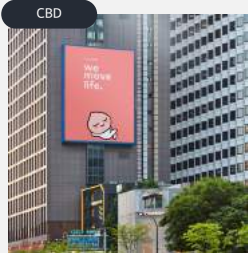

< 광화문 청계광장 청계한국빌딩 >



< 광화문 적선 현대빌딩 >

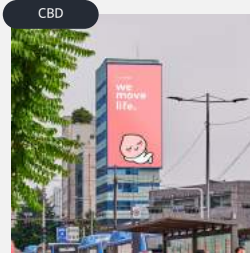

< 서울역 부양빌딩 >



< 시청앞 재능교육빌딩 >

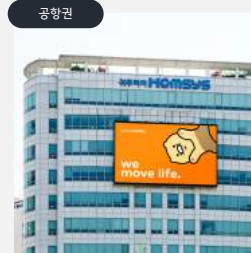

< 강서구청사거리 귀뚜라미 사옥 >

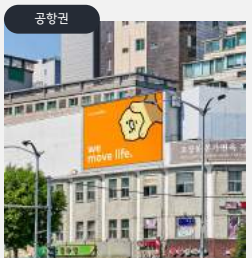

< 김포공항 동아빌딩 >



< 분당 테퍼저축은행 >

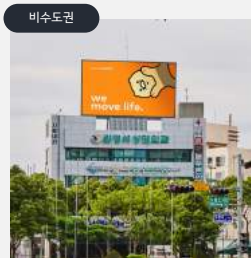

< 제주 노형오거리 >

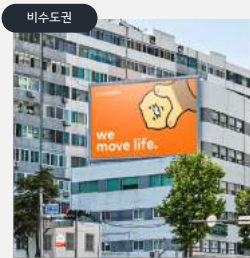

< 부산 중앙역 금진빌딩 >

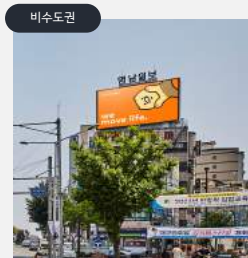

< 대구 죽전사거리 운암빌딩 >

전광판 광고 상품 소개

강남대로 논현사거리 국전빌딩

높은 유동인구와 고소득 주거 인구를 가진 서초구에 설치된 전광판

논현역, 버스 정류장 등 교통 시설이 밀집한 논현사거리에 위치하여 주변 보행자 및 차량 운전자에게 효과적으로 광고할 수 있는 전광판입니다.

위치	서울시 서초구 강남대로 543
규격	13m x 8m
구좌	24구좌
형태	옥상형 가로 사이니지
특징	유동인구 일 17만명, 월 소득 500만원 중후반
운영시간	06:00 ~ 24:00
가격	7,000,000 원(20초) / 1구좌 (월)



전광판 광고 상품 소개

서울 고속버스터미널 (경부선)

지역 이동을 위해 전국 각지의 거주 인구가 모이는 고속버스터미널에 설치된 전광판

다양한 지역 거주자를 대상으로 하는 매스 타겟 광고에 효과적인 위치이며, 소득수준이 높은 주거 지역에 인접하여 고소득 소비층 타겟 광고에도 적합한 전광판입니다.

위치	서울시 서초구 신반포로 194
규격	20m x 11m
구좌	24구좌
형태	옥상형 가로 사이니지
특징	유동인구 일 36만명, 서울 교통 중심지역
운영시간	06:00 ~ 24:00
가격	7,000,000 원(20초) / 1구좌 (월)

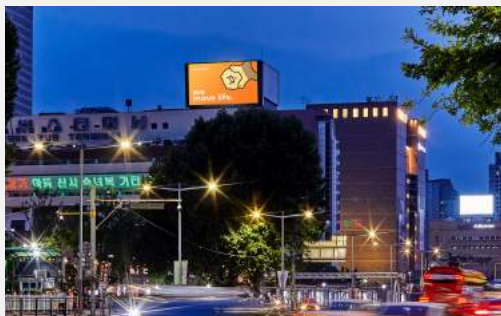

전광판 광고 상품 소개

삼성역 루첸타워

테헤란로와 삼성로가 교차하는 포스코 사거리에 위치한 전광판

차량 정체가 잦은 구역에 위치하여 전광판 인지가 쉽고
90도에 가까운 각도로 다각도에서 광고를 노출할 수 있는 전광판입니다.

위치	서울시 강남구 테헤란로 510
규격	11m x 20m
구좌	24구좌
형태	벽면형 세로 사이니지
특징	지하철 승차객 일 5.5만명, 현대백화점, 코엑스 인근
운영시간	06:00 ~ 24:00
가격	12,000,000 원(20초), 15,000,000 원(30초) / 1구좌 (월)



전광판 광고 상품 소개

잠실역 유토피아

차량 통행이 많은 잠실역 사거리 방향에서 정면으로 노출되는 위치에 설치된 전광판

롯데월드타워, 롯데월드, 롯데백화점, 샤롯데시어터, 석촌호수, 먹자골목 등 상업시설과 주거공간이 밀집한 잠실 지역에 위치한 전광판입니다.

위치	서울시 서초구 강남대로 543
규격	12.5m x 15.5m
구좌	24구좌
형태	벽면형 세로 사이니지
특징	거주민구 29만명, 유동인구 일 20만명
운영시간	06:00 ~ 24:00
가격	12,000,000 원(20초), 15,000,000 원(30초) / 1구좌 (월)

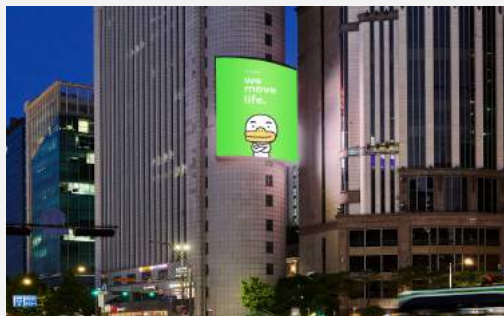

전광판 광고 상품 소개

홍대입구역 스칼렛 전광판

2030 젊은 층이 주를 이루는 홍대입구역 9번 출구에 설치된 전광판

눈에 띄는 건물 외벽으로 인해 더욱 자연스럽게 시선이 집중되며,
2030 중심의 유동인구와 예술의 거리라는 특징을 고려한 타겟 광고에 적합한 전광판입니다.

위치	서울시 마포구 양화로 148
규격	12.8m x 16.6m
구좌	24구좌
형태	벽면형 세로 사이니지
특징	28개 정류장, 쇼핑/유흥/대학 등 상권 발달
운영시간	06:00 ~ 24:00
가격	12,000,000 원(20초), 15,000,000 원(30초) / 1구좌 (월)

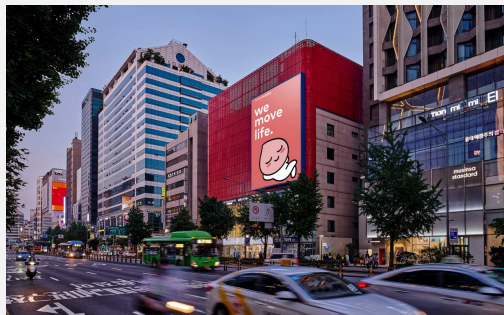

전광판 광고 상품 소개

이대사거리 중앙빌딩

대학가와 인접하여 보행자가 많은 교차로에 설치된 전광판

이화여자대학교, 서강대학교, 연세대학교 등이 위치한 대학가 상권으로 1020 여성 및 젊은층 대상의 광고 캠페인 집행에 유리한 전광판입니다.

위치	서울시 마포구 신촌로 176
규격	15m x 8m
구좌	24구좌
형태	옥상형 가로 사이니지
특징	이화여자대학, 연세대학, 서강대학 등 대학 상권
운영시간	06:00 ~ 24:00
가격	7,000,000 원(20초) / 1구좌 (월)



전광판 광고 상품 소개

광화문 청계광장 청계주차타워

3040 직장인이 밀집한 CBD 중심 권역에 설치된 세로형 전광판

소비력을 갖춘 3040 직장인이 밀집한 CBD권역에 위치하였을 뿐만 아니라, 주변 관광지와 근거리에 밀집하여 평일/주말 구분 없이 높은 전파력을 지닌 전광판입니다.

위치	서울시 종로구 종로 10-7
규격	12m x 18.6m
구좌	24구좌
형태	벽면형 세로 사이니지
특징	유동인구 일 28만명, 도심 관광지 위치
운영시간	06:00 ~ 24:00
가격	12,000,000 원(20초), 15,000,000 원(30초) / 1구좌 (월)



전광판 광고 상품 소개

광화문 청계광장 청계한국빌딩

3040 직장인이 밀집한 CBD 중심 권역에 설치된 세로형 전광판

소비력을 갖춘 3040 직장인이 밀집한 CBD권역에 위치하였을 뿐만 아니라, 주변 관광지가 근거리에 밀집하여 평일/주말 구분 없이 높은 전파력을 지닌 전광판입니다.

위치	서울시 종로구 서린동 149
규격	13m x 17.3m
구좌	24구좌
형태	벽면형 세로 사이니지
특징	유동인구 일 28만명, 도심 관광지 위치
운영시간	06:00 ~ 24:00
가격	12,000,000 원(20초), 15,000,000 원(30초) / 1구좌 (월)

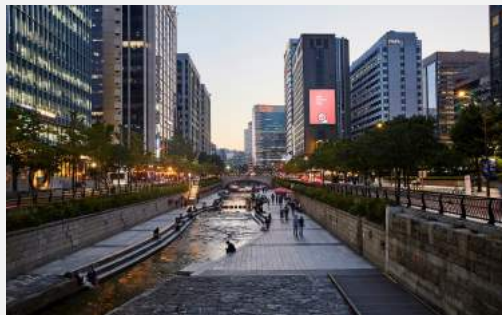

전광판 광고 상품 소개

광화문 적선 현대빌딩

직장인이 밀집한 CBD 권역이면서 경북국 안에서도 광고를 볼 수 있는 전광판

경복궁, 삼청동, 한옥마을, 각종 박물관 및 전시장 등 관광 명소가 많은 광화문에 위치하여 직장인 및 관광객 등을 대상으로 한 광고 캠페인 집행에 효과적인 전광판입니다.

위치	서울시 종로구 사직로 130
규격	19m x 10m
구좌	24구좌
형태	옥상형 가로 사이니지
특징	직장인구 19만명, 관광 및 정부 기관 밀집 지역
운영시간	06:00 ~ 24:00
가격	7,000,000 원(20초) / 1구좌 (월)



전광판 광고 상품 소개

서울역 부양빌딩

4개 지하철 노선과 KTX, 버스 환승 센터가 모두 모여있는 강북 교통 중심지인 서울역에 설치된 전광판

한강대로, 통일로, 세종대로, 퇴계로가 만나는 교통 중심지에 위치하여 직장인과 인근 관광지역의 관광객 등을 대상으로 광고를 할 수 있는 전광판입니다.

위치	서울시 용산구 동자동 43-74
규격	10.8m x 19m
구좌	24구좌
형태	벽면형 가로 사이니지
특징	교통 중심지, 덕수궁, 남산타워 등 관광지 인근
운영시간	06:00 ~ 24:00
가격	12,000,000 원(20초), 15,000,000 원(30초) / 1구좌 (월)



전광판 광고 상품 소개

시청앞 재능교육빌딩

직장 인구가 밀집된 CBD 권역에 설치된 전광판

높은 유동인구 수와 고소득 직장 인구가 밀집한 지역으로 구매력을 갖춘 소비층을 대상으로 하는 광고 캠페인에 적합한 전광판입니다.

위치	서울시 중구 을지로1가 192-11
규격	13.4m x 8.4m
구좌	24구좌
형태	옥상형 가로 사이니지
특징	유동인구 17만명, 월 소득 500만원 중후반
운영시간	06:00 ~ 24:00
가격	5,000,000 원(20초) / 1구좌 (월)

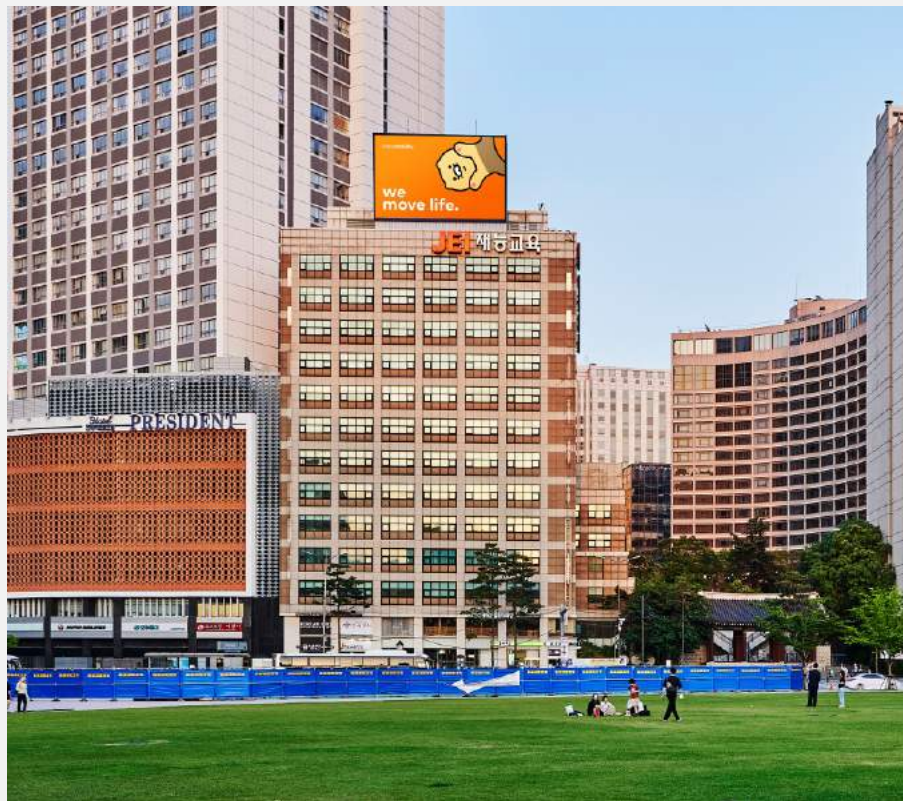

전광판 광고 상품 소개

강서구청사거리 귀뚜라미 사옥

화곡로와 공항대로가 만나는 교차로 코너 건물에 설치된 전광판

전광판이 교차로 라인을 향해 위치해 주시 방해요소가 없으며
외벽이 높은 곳에 설치되어 있어 가시거리가 길고 주목도가 높은 전광판입니다.

위치	서울시 강서구 공항대로 396
규격	16m x 9m
구좌	24구좌
형태	가로 벽면형 사이니지
특징	주거인구 19만명
운영시간	06:00 ~ 24:00
가격	7,000,000 원(20초) / 1구좌 (월)



전광판 광고 상품 소개

김포공항 동아빌딩

김포공항 진입로 앞 교차로에 위치한 전광판

공항 및 근처 시설 방문객을 타겟으로 하는 여행 업종 등의 광고에 적합한 전광판입니다.

위치	서울시 강서구 개화동로 565
규격	8.4m x 4.8m
구좌	24구좌
형태	벽면형 가로 사이니지
특징	김포공항 여객 수 월평균 약 185만명
운영시간	06:00 ~ 24:00
가격	5,000,000 원(20초) / 1구좌 (월)



전광판 광고 상품 소개

분당 페퍼저축은행

두 벽면에 걸쳐 설치된 커브드형 전광판으로 시야각이 넓어 주목도가 높은 전광판

디스플레이 특징을 살려 보다 입체감 있고 풍부한 내용으로 캠페인 구성이 가능하며 다양한 연령층을 타겟으로 하는 광고 집행이 가능한 전광판입니다.

위치	경기도 성남시 분당구 황새울로 340
규격	23.7m x 8.3m
구좌	24구좌
형태	벽면형 세로 사이니지
특징	유동인구 일 23만명, 지하철 승차객 일 2.4만명
운영시간	06:00 ~ 24:00
가격	12,000,000 원(20초), 15,000,000 원(30초) / 1구좌 (월)

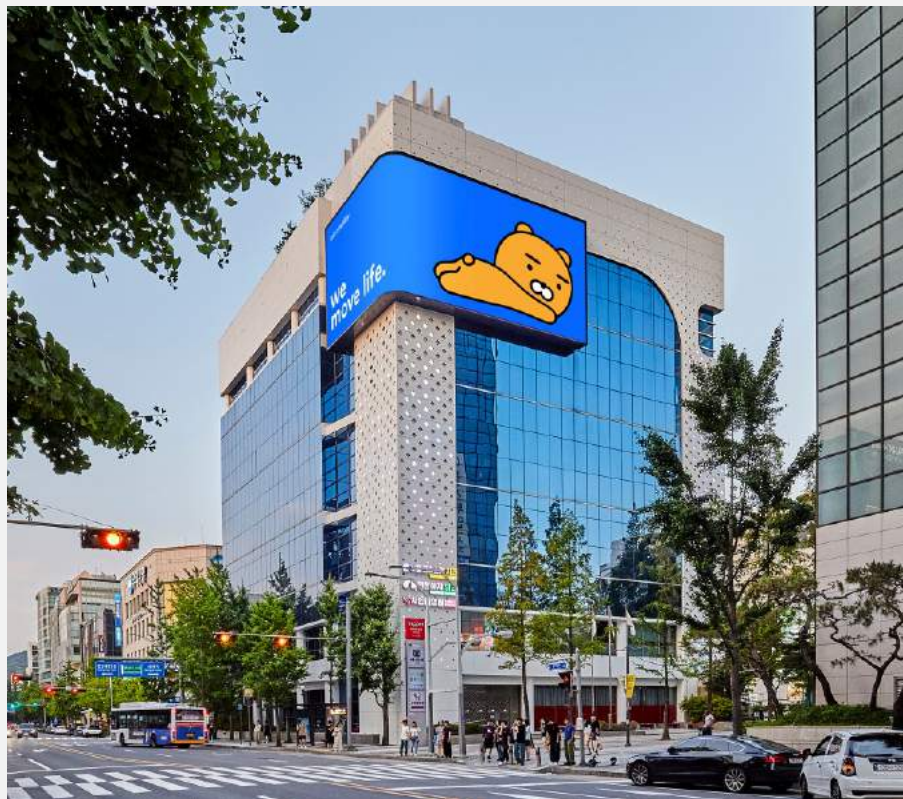

전광판 광고 상품 소개

제주 노형오거리

제주 공항과 가까운 제주시 노형오거리에 설치된 전광판

공항과 가깝고 여행객을 위한 인프라가 잘 형성되어 있는 제주시 중심 지역으로
통행 차량과 유동인구가 많으며 관광객, 지역주민 모두에게 광고를 노출할 수 있는 전광판입니다.

위치	제주시 도령도 1
규격	12m x 7.5m
구좌	24구좌
형태	옥상형 가로 사이니지
특징	월 120만명 여행객, 제주시 중심 지역
운영시간	06:00 ~ 24:00
가격	7,000,000 원(20초) / 1구좌 (월)



전광판 광고 상품 소개

부산 중앙역 금진빌딩

부산 중앙동 상업지역에 위치한 전광판

부산 시내 중앙 대로에 있어 버스 및 자동차 통행이 많고
출퇴근 인구가 많은 지역에 위치한 전광판입니다.

위치	부산시 중구 중앙대로 11
규격	12m x 8m
구좌	24구좌
형태	벽면형 가로 사이니지
특징	유동인구 17만명, 월 소득 500만원 중후반
운영시간	06:00 ~ 24:00
가격	5,000,000 원(20초) / 1구좌 (월)

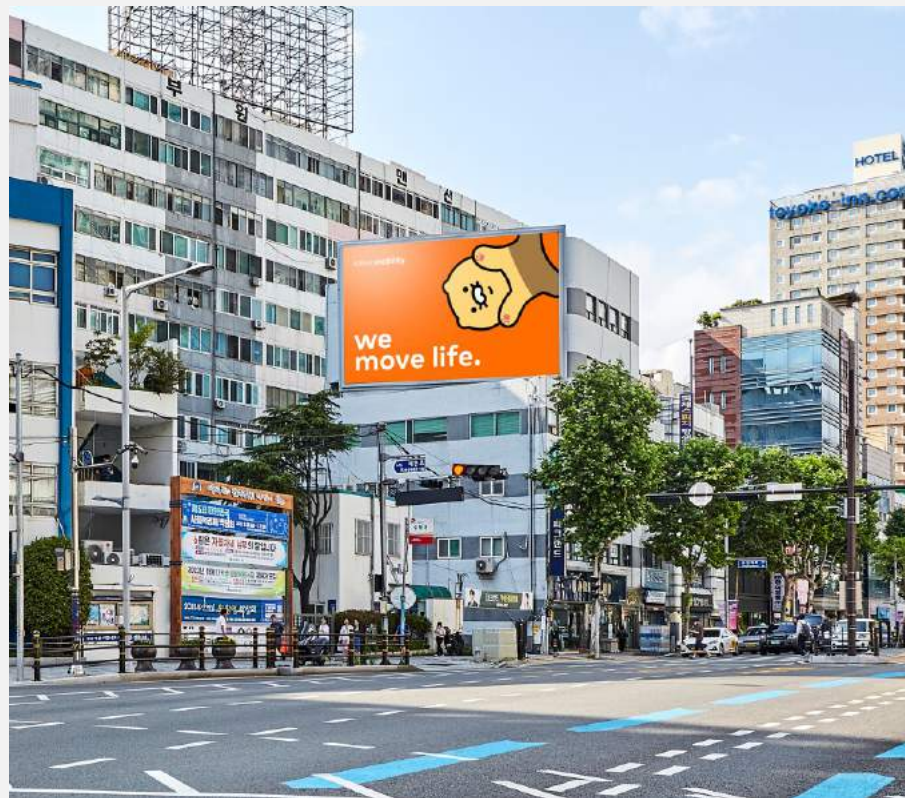

전광판 광고 상품 소개

대구 죽전사거리 운암빌딩

주거 인구가 많은 달서구 중심 내 죽전역에 위치한 전광판

인근에 두류공원, 대규모 주거단지 및 산업단지가 있으며, 근린생활시설 밀집 지역에 위치하여 주목도 높은 광고를 노출할 수 있는 전광판입니다.

위치	대구시 달서구 감삼동 146-30
규격	14m x 8m
구좌	24구좌
형태	옥상형 가로 사이니지
특징	10차선 차도가 있는 달구벌대로 대로변 위치
운영시간	06:00 ~ 24:00
가격	5,000,000 원(20초) / 1구좌 (월)



Kakao Mobility

편의점 광고 상품 소개서



편의점 광고 상품 소개

편의점 광고란?

카카오모빌리티 편의점 광고는 업계 최초로 4대 편의점 광고 매체를 통합한 광고 상품으로 전국 단위 캠페인 진행이 가능

주요 상권, 도심 및 주거지역까지 모든 곳에 위치한 편의점에 설치된 광고 매체로 전국 9,148 개의 점포에서 총 9,468 개의 미디어를 통해 전국에 광고 캠페인 진행이 가능한 상품입니다.

편의점 방문 시점부터 계산 후 나갈 때까지 이용객의 이동 동선에 최적화된 매체 배치를 통해 자연스럽게 거부감 없는 브랜드 노출이 가능하며 수도권 내 매체 설치 비중이 72%를 나타내고 있습니다.

편의점	수도권		비수도권	
	점포 수	사이니지 수	점포 수	사이니지 수
	3,140	3,154	282	285
	383	383	292	292
	1,703	1,611	1,577	1,595
	1,324	1,692	447	456
Total	6,550	6,840	2,598	2,628

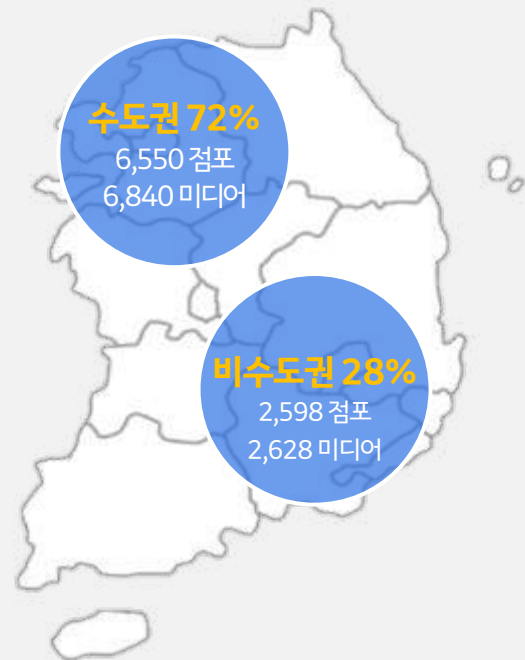

< 편의점 매체 설치 현황 >

편의점 광고 상품 소개

편의점 광고 노출 형태

편의점 광고 상품은 각 편의점 내 소비자의 이동 동선에 맞게 설치된 가로와이드, 가로, 세로형 등 다양한 형태로 동시 노출 되는 매체

가로형 매체는 편의점 이용객의 주목도를 높일 수 있는 편의점 내부에 설치되어 있습니다. (CU, emart24, 세븐일레븐)

세로형 매체는 편의점 내부뿐만 아니라 외부 유동인구에게도 노출될 수 있는 사이니지입니다. (CU, GS25, 세븐일레븐)



편의점 광고 상품 소개

편의점 광고 상품

전국 4대 편의점에서 동시에 노출되는 통합 광고 상품

기존 편의점 개별 상품 대비 압도적인 미디어 수와 넓은 지역 커버리지로 보다 많은 이용객에게 더 많은 접점에서 광고 메시지 전달이 가능합니다.

위치	전국 9,148여개 편의점
규격	CU : 가로 43.8" / 세로 46" emart24 : 가로 26.5" * 3 GS25 : 세로 46" 세븐일레븐 : 가로 42" / 세로 46"
구좌	10구좌
노출	월 1,500회 이상 재생 (구좌/기기 당)
운영 시간	CU : 00시 ~ 24시 / emart24 : 06시 ~ 24시 / GS25, 세븐일레븐 : 05시 ~ 26시
가격	45,000,000 원 / 월 (모든 편의점 동시 송출)



Kakao Mobility

타운보드 광고 상품 소개서



타운보드 광고란?

타운보드는 아파트/오피스텔 입주민의 시청환경을 고려한 위치에 설치되어 타 매체대비 광고집중도가 높은 매체

입주민이 평균 6회이상 탑승하는 타운보드 광고는
전국 1,531개의 아파트/오피스텔 단지내 27,000여 대의 엘리베이터에 노출되는 광고 상품입니다.

상업광고 외 단지 내 공지사항, 주변 상가 정보 등 생활 밀착형 콘텐츠와 함께 노출되어
입주민의 90% 이상이 광고에 호감을 느끼며, 77% 이상이 브랜드를 인지할 수 있는 효과적인 광고 매체입니다.

※ [자료 출처] : HS Ad, 엠리서지, 한국 디지털 사이니지 연구소

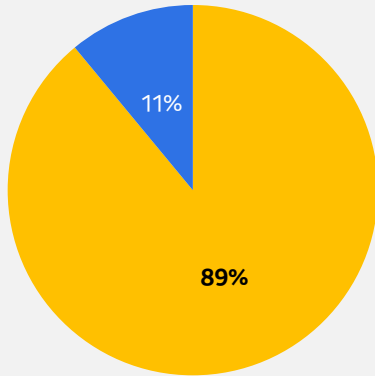

■ 호감이다 ■ 그렇지않은 않다

< 엘리베이터 광고 호감도 조사 >

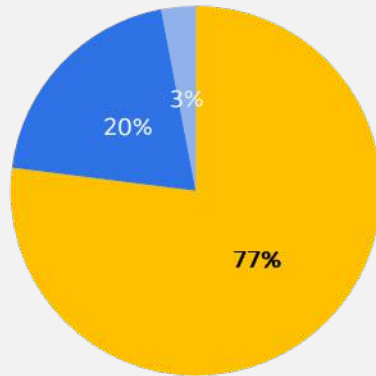

■ 높은 편이다 ■ 보통이다 ■ 낮은 편이다

< 엘리베이터 광고 브랜드 인지도 조사 >

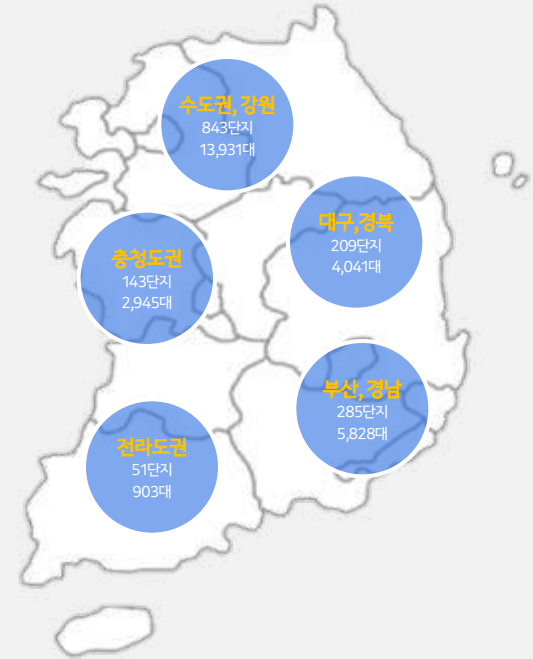

< 지역별 엘리베이터 광고 매체 설치 현황 >

타운보드 광고 상품 소개

타운보드 광고 상품

아파트 단지 내 엘리베이터에 위치한 생활 밀착형 디지털 사이니지

기존에 무의미하게 느껴졌던 아파트 내 엘리베이터 공간을 townboard의 다양한 콘텐츠를 통해 의미있는 공간으로 변화시킴과 동시에 광고 효과까지 보장 가능한 매체입니다.

규격	일체형 모니터 25"
구좌	40구좌
영상길이	15초
노출	월 3,000회 이상 재생
운영 시간	06:00 ~ 24:00
가격	[전국] 80,000,000원 /월 (2만대) [서울/수도권] 45,000,000원/월 (1만대)



Kakao Mobility

오피스보드 광고 상품 소개서

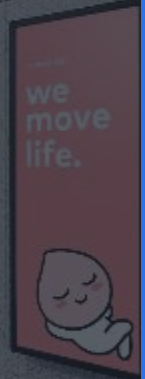
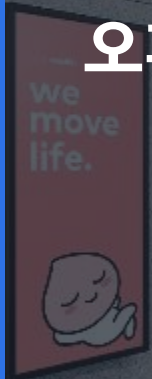

오피스보드 광고 상품 소개

오피스보드 광고 상품 (풀 스크린형)

주요 프라임 오피스 빌딩 내 위치하여 구매력 있는 직장인에게 노출 가능한 미디어

주목도가 높은 엘리베이터 대기 공간에 위치하고 있으며 풀스크린형, 분할형 등 광고주 니즈에 맞는 상품 선택이 가능합니다.

규격	A타입 : 25", 34" B타입 : 21.5", 32"
구좌	30구좌
영상길이	15초
노출	월 3,000회 이상 재생(※음성 표출 가능)
운영 시간	06:00 ~ 24:00(분할형 동일)
가격	20,000,000원 / 월

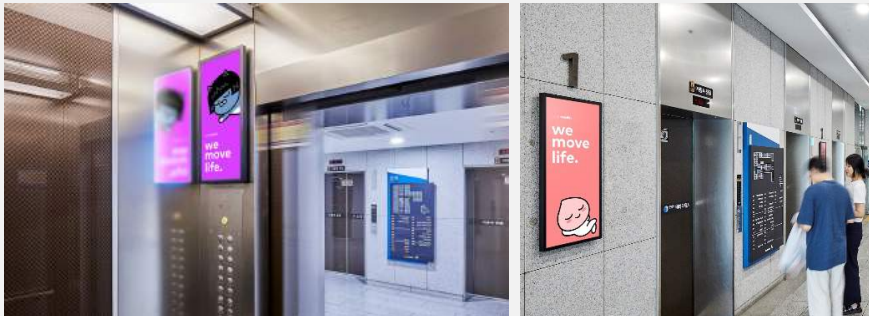

오피스보드 광고 상품 소개

오피스보드 광고 상품 (분할형)

주요 프라임 오피스 빌딩 내 위치하여 구매력 있는 직장인에게 노출 가능한 미디어

주목도가 높은 엘리베이터 대기 공간에 위치하고 있으며
폴스크린형, 분할형 등 광고주 니즈에 맞는 상품 선택이 가능합니다.

규격	A타입 : 25", 34" B타입 : 21.5", 32"
구좌	30구좌
영상길이	15초 / 20초 / 30초
노출	월 3,000회 이상 재생(※음성 표출 가능)
가격	[정규 상품(15초 / 20초 / 30초), 월] 15,000,000원 / 20,000,000원 / 27,000,000원 [타게팅 상품(15초 / 20초 / 30초), 대당, 월] 서울 : 12,000원 / 15,000원 / 20,000원 경기 : 10,000원 / 13,000원 / 18,000원

※ 지역별 오피스 내역 별도 문의

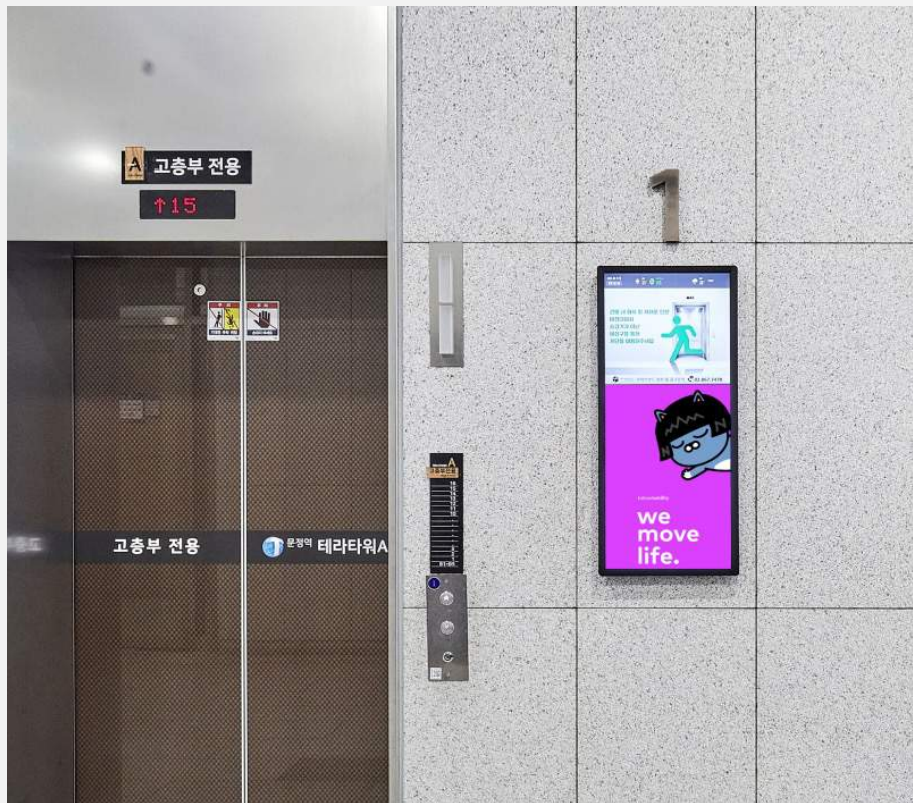

Kakao Mobility

코엑스 주차장 광고 상품 소개서

 카카오톡 주차

또 만나요!
주차가 필요할 땐,
카카오T



주차장 광고 상품 소개

코엑스 주차장 옥외 광고

코엑스 주차장 주요 출입구에 위치하여 입출차 고객을 대상으로 한 주목도 높은 광고 매체입니다.

월 평균 250,000대의 차량이 이용하는 코엑스 주차장은 GTX 및 영동대로 광역복합환승센터 개발로 인해 입지의 중요성이 커지고 있는 삼성동 핵심에 위치하여 있으며,

주차장 주요 출입구에 위치하여 입출차 고객을 대상으로 한 주목도 높은 광고 매체입니다.

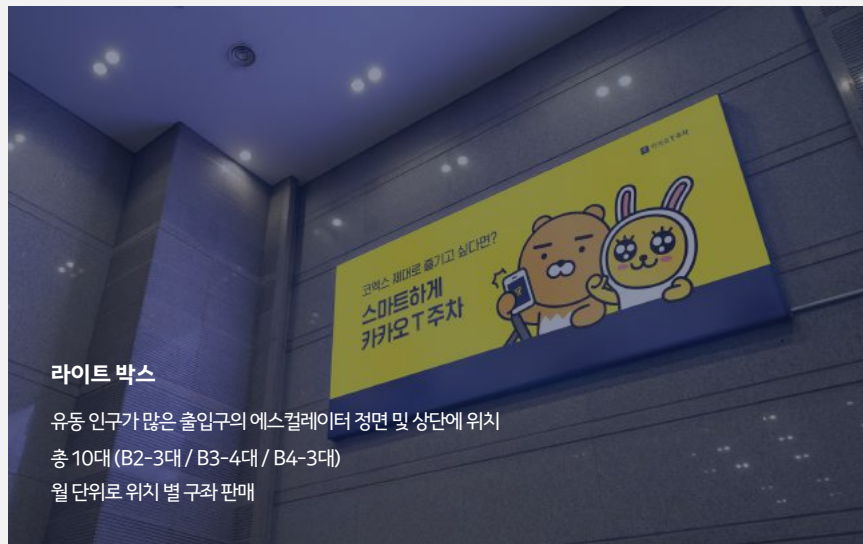

주차장 광고 상품 소개

코엑스 디지털 사이니지 상품

주차장 출입구에 위치하여 코엑스 및 삼성동 방문객에게 효과적으로 광고를 노출 할 수 있는 매체

디지털 사이니지는 KIOSK와 OLED로 구성되어 있으며 주차장 주요 출입구에 위치해 모든 매체에서 동일하게 15초 영상이 반복 재생됩니다.

규격	출입구용 KIOSK - 총 18대 49' LCD / FHD 1080x1920 정산기 OLED - 총 5대 55' OLED / FHD 1920x1080
구좌	20구좌
노출	구좌당 월 3,000회 이상 재생(음성 표출 가능)
운영시간	08:00 ~ 22:00
가격	5,000,000 원 / 월 (15초 영상)



주차장 광고 상품 소개

코엑스 라이트 박스 상품

유동인구가 많은 출입구 엘리베이터 상단에 설치된 광고 매체

B2 상품



위치	B2 지하주차장 8번 출입구
규격	4m x 2m
구좌	총 3대 / 각 1구좌
노출	대 당 5,500,000원 / 월
비고	제작비 별도

B3 상품



위치	B3 지하주차장 9번, 11번 출입구
규격	9번 출입구 1대 : 3m x 2m 11번 출입구 3대 : 4m x 2m
구좌	총 4대 / 각 1구좌
노출	대 당 3,000,000원 / 월
비고	제작비 별도

B4 상품



위치	B4 지하주차장 16번 출입구
규격	4m x 2m
구좌	총 3대 / 각 1구좌
노출	대 당 1,000,000원 / 월
비고	제작비 별도

코엑스 주차장 단가표

디지털 사이니지 (KIOSK + OLED)

매체	규격	구좌	재생	판매 단가	비고
입구용 KIOSK : 총 18대 정산기 OLED : 총 5대	KIOSK : 49' LCD / FHD 1080x1920 OLED : 55' OLED / FHD 1920x1080	20구좌	15초	₩5,000,000 / 월	개별 매체 선택 구매 불가

라이트 박스

층수	구분	위치	규격	판매 단가	비고
B2	B2-1	B2 지하주차장 8번 출입구 정면 좌상단 벽면	4m x 2m	₩5,500,000 / 월	제작비 별도
	B2-2	B2 지하주차장 8번 출입구 정면 상단 벽면	4m x 2m	₩5,500,000 / 월	
	B2-3	B2 지하주차장 8번 출입구 정면 우상단 벽면	4m x 2m	₩5,500,000 / 월	
B3	B3-1	B3 지하주차장 9번 출입구 내부 벽면	3m x 2m	₩3,000,000 / 월	
	B3-2	B3 지하주차장 11번 출입구 정면 좌상단 벽면	4m x 2m	₩3,000,000 / 월	
	B3-3	B3 지하주차장 11번 출입구 정면 상단 벽면	4m x 2m	₩3,000,000 / 월	
	B3-4	B3 지하주차장 11번 출입구 정면 우상단 벽면	4m x 2m	₩3,000,000 / 월	
B4	B4-1	B4 지하주차장 16번 출입구 정면 좌상단 벽면	4m x 2m	₩1,000,000 / 월	
	B4-2	B4 지하주차장 16번 출입구 정면 상단 벽면	4m x 2m	₩1,000,000 / 월	
	B4-3	B4 지하주차장 16번 출입구 정면 우상단 벽면	4m x 2m	₩1,000,000 / 월	

* 판매 단가는 모두 VAT 별도 / 대행수수료 포함 / 대행수수료 여부에 따른 예산 조정 불가

Kakao Mobility

기타 옥외 광고 상품 소개서

키로뷰 광고 상품 소개

인천공항 제1 터미널, 제2 터미널 내 캐리어 저울과 영상매체가 결합된 매체

월 평균 390만 명이 이용하는 인천공항에 위치하여 해외 여행객 등을 타겟으로 하는 여행, 항공, 숙박, 교통 광고에 적합한 광고 매체입니다.

위치	인천국제공항 제1 터미널, 제2 터미널
규격	캐리어 저울과 결합된 43"
구좌	15구좌
노출	일 평균 150회 이상 노출(※음성 포출 일부 가능)
길이	15초, 30초
대수	인천공항 182대 설치
운영시간	02:00 ~ 25:00
가격	20,000,000 원 / 월(15초) 40,000,000 원 / 월(30초)



키로뷰 광고 상품 위치

키로뷰는 제1터미널, 제2터미널 내 주요 지역에 총 182대 설치되어 있습니다



1터미널 체크인 카운터



1터미널 수하물 정리구역



1터미널 교통 센터

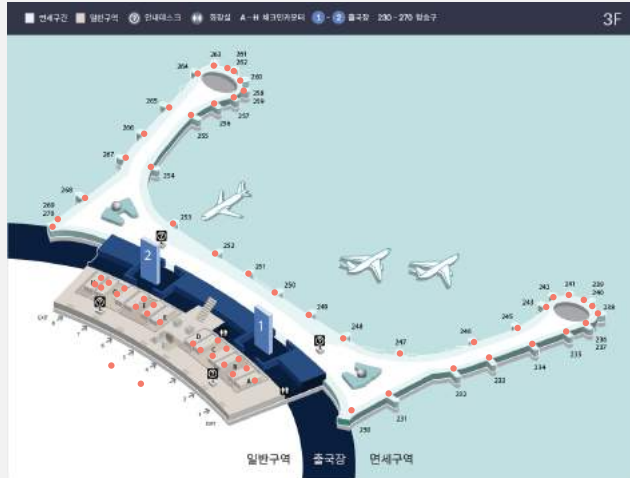

2터미널 체크인 카운터



2터미널 교통센터



2터미널 프리미엄 체크인 카운터

※음향 표출 가능 영역 : 랜드시드, 교통센터(에어사이드 불가)

기아 오토큐 광고 상품 소개

기아오토큐는 전국 760여개 직영센터와 서비스 협력사로 구성된 서비스 네트워크로 일정 수준 이상의 구매력을 갖춘 자동차 소유 고객을 대상으로 매력적인 광고 집행이 가능한 매체

정비중 평균 대기시간 30~60분
전국 단위 넓은 커버리지, 자동차 정비 관련 효율적인 광고 노출 가능

위치	기아오토큐
규격	LCD 광고
구좌	20구좌
노출	일 평균 40회 노출
길이	30초
기간	4주
운영시간	월~금 : 09:00 ~ 18:00 토 : 09:00 ~ 14:00 (일요일 제외)
가격	5,000,000 원 / 월 (30초 영상)



카카오모빌리티 광고 집행 안내

문의 시 필수 기재 사항

- 구매 상품 : 흥대 스칼렛 빌딩 전광판 등
- 광고주명/브랜드명 : 00
- 집행 희망일 : 2023.0.0~2023.0.0
- 캠페인 내용 : 00

집행 시 참고 사항

- 일정 및 캠페인 내용에 대해 사전협의가 필요합니다.
- 노출 기간 내 소재 변경은 불가합니다.

문의 Email

kmadbiz@kakaomobility.com

예상 스케줄

- 디지털 사이니지



- 라이트 박스

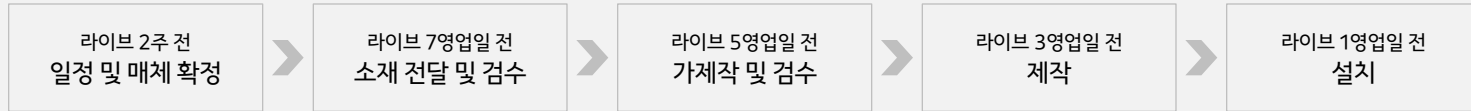

감사합니다.

광고 상품 문의 : kmadbiz@kakaomobility.com